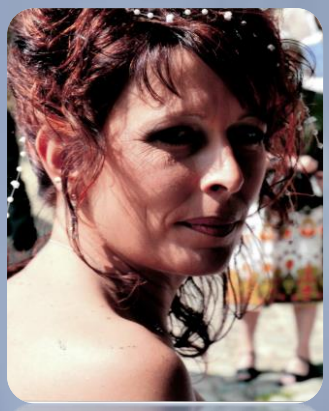

OBSEQUES DE

Madame Sandrine LIÉNARD
Née HOFFMANN

LONGUYON

Vous êtes invités à assister aux obsèques de

Madame Sandrine LIÉNARD

Décédée le Jeudi 10 Mars 2022 A l'âge de 48 ans

Ses obsèques seront célébrées le Mardi 15 Mars à 14h30 en l'Église Saint-Jean Baptiste de Longuyon, suivies de son transfert au crématorium de Lexy.

Madame LIÉNARD reposera à compter de ce Samedi 12 Mars 2022 au Funérarium des Pompes Funèbres BODART, 28 Rue de l'Hôtel de Ville à Longuyon.

De la part de :

Monsieur Philippe LIÉNARD,
Son époux;
Monsieur Kévin MADRAGORE,
Son fils;
Tyméo, Elyna,
Ses petits-enfants;
Monsieur Philippe HOFFMAN et Madame née Jocelyne WATRIN,
Ses parents;
Madame Nathalie BLETRIX,
Sa belle-sœur;
Alex, son neveu
Ainsi que toute la parenté.

POMPES FUNEBRES BODART :
28 RUE DE L'HOTEL DE VILLE 54260 LONGUYON ☎03.82.26.50.57
62 ROUTE NATIONALE 54960 MERCY LE BAS